

MASTER PLAN

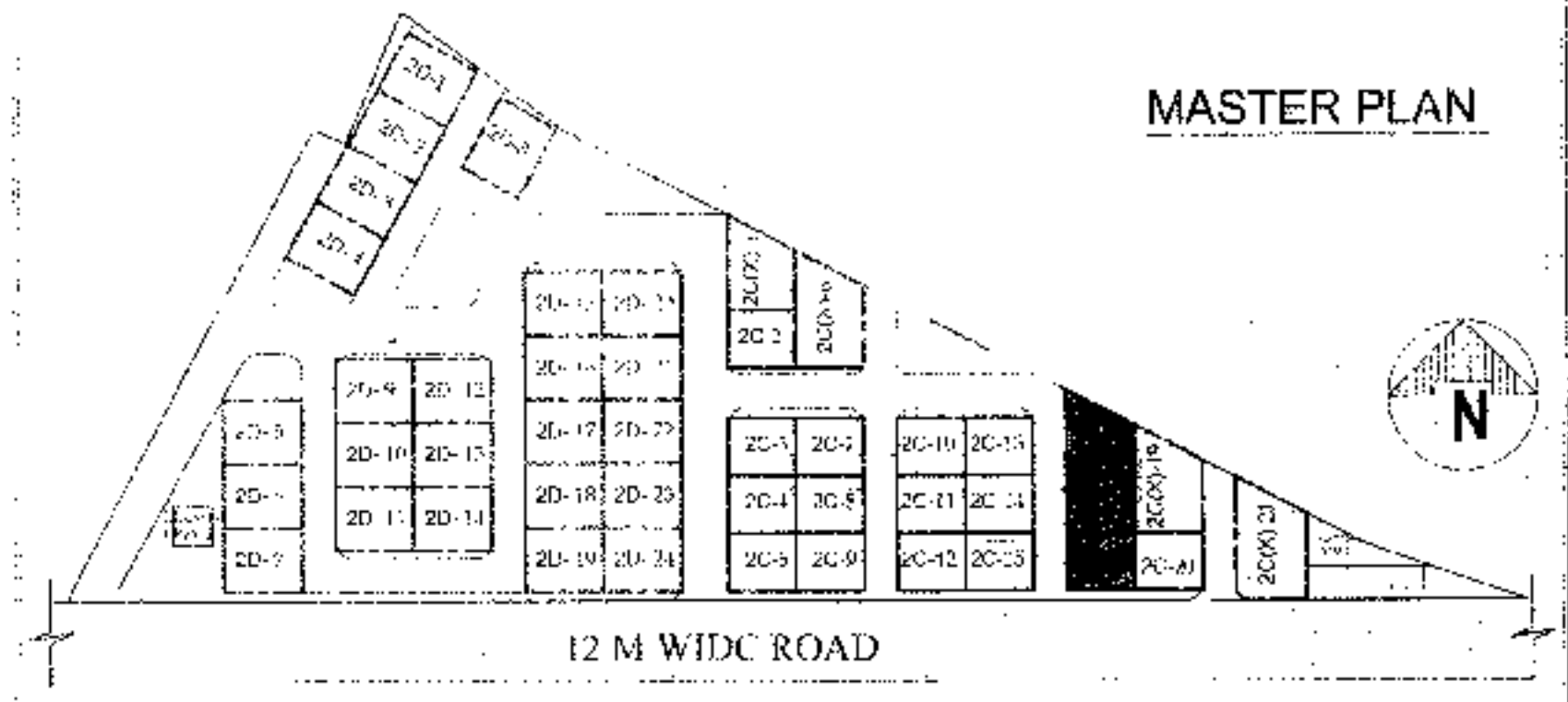

5 MT. WIDE ROAD

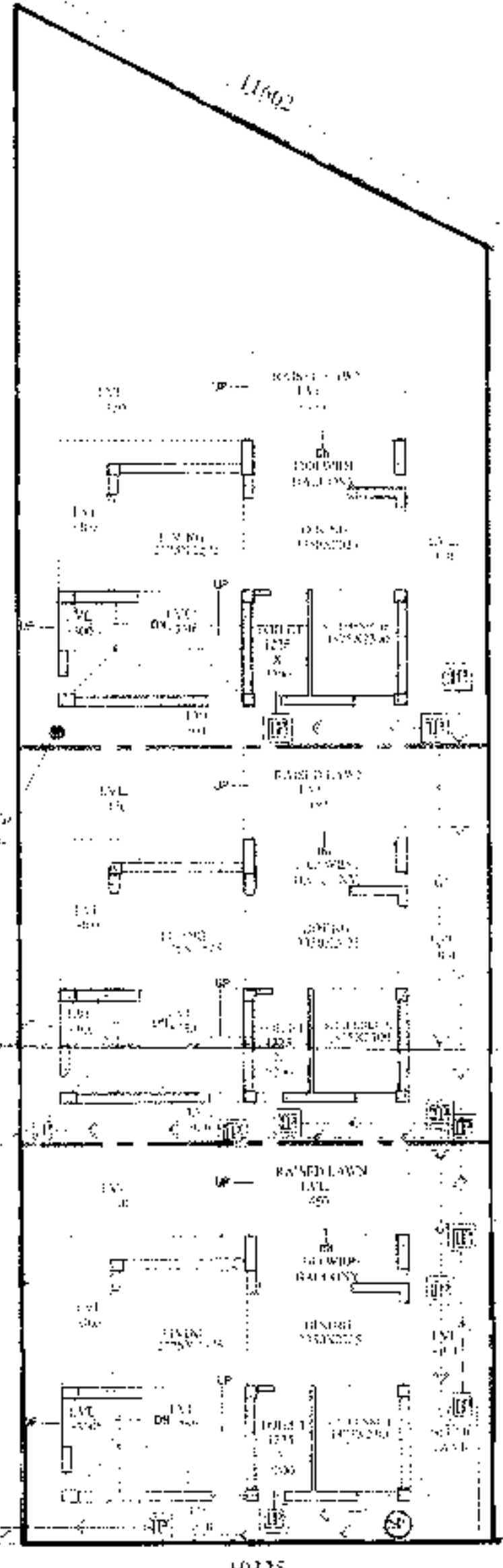

**SITE PLAN
SCALE-1:600**

PROPOSED TWO STORED BUNGALOW AT R.S. DAG NO. 112(P), MOUZA-UTTAR KAZIRAHT, J.L. NO -22, UNDER P.S. BISHNUPUR, P.O. RASAPUNJA, DIST- SOUTH 24 PARGANAS, UNDER PASCHIM BISHNUPUR GRAM PANCHAYAT.

LAND AREA OF 20(X)-16, 20-17, 20-18: (139.73+89.67+89.57) = 318.97 SQ.MT = 3432.32 SQ.FT. = 4 KATHA - 12 CHATTAK - 12.32 S.FT

AREA STATEMENT OF ONE BUNGALOW:
 GROUND FLOOR BUILT UP AREA = 38.97 SQ.M = 419 SQ.FT.
 FIRST FLOOR BUILT UP AREA = 44.77 SQ.M = 482 SQ.FT.
 ROOF STORE ROOM AREA = 8.625 SQ.MT. = 92.84 SQ.FT.
 TOTAL BUILT UP AREA = (38.97+44.77+8.625)/SQ.M = 92.365 SQ.M = 994.22 SQ.FT

NUMBER OF PARKING = 1 NOS.

TOTAL NUMBER OF BUNGALOWS = 3 NOS.
 TOTAL BUILT UP AREA OF 3 NOS BUNGALOWS = (92.365 X 3)/SQ.M = 277.095 SQ.M = 2982.65 SQ.FT
 TOTAL NOS OF PARKING = 3 NOS

I CERTIFY THAT ALL THE ARCHITECTURAL DRAWINGS OF PROPOSED TWO STORED BUNGALOW AT R.S. DAG NO 112(P), MOUZA-UTTAR KAZIRAHT J.L. NO-22, UNDER P.S. BISHNUPUR, P.O. RASAPUNJA, DIST- SOUTH 24 PARGANAS, UNDER PASCHIM BISHNUPUR GRAM PANCHAYAT, HAVE BEEN PREPARED BY ME COMPLYING WITH THE PROVISIONS OF THE NATIONAL BUILDING CODE 2005 AND THE WEST BENGAL MUNICIPAL BUILDING RULES 2007. NO SUCH WRONG AND INCORRECT INFORMATION HAS BEEN FURNISHED BY ME INCLUDING AREA CALCULATION CHARTS IN THIS DRAWINGS AND NO VIOLATION OF THE PROVISIONS OF THESE RULES WILL BE FOUND IN ANY OF THE DRAWINGS AND DOCUMENTS, SUBMITTED TO THE SANCTIONING AUTHORITY FOR OBTAINING SANCTIONS.

APPROVAL :

Approved

29,82.65 Sq.Ft
 7,45.71
 Seven thousand four hundred fifty seven
 10.08.2023 only

(Signature)
AMITAV BISWAS
 Chartered Architect
 CA/2010/47702

Signature of Architect / Engineer

(Signature)
Bhutoris Construction Pvt. Ltd.
 Director

AUTHORIZED SIGNATORY

TITLE :
 OVERALL SITE PLAN SHOWING GROUND FLOOR PLAN WITH SEWERAGE LAYOUT, SITE PLAN, LOCATION PLAN, MASTER PLAN & SEPTIC TANK DETAIL.

DRAWN BY :	DEBISMITA DEBISNA
CHECKED BY :	ATAMU C.
SCALE : 1:100	DATE : 02.09.23
SUBMISSION DRAWING	
DRAWING NO. :	REVISION : 00
GEMS-SANC-ARCH-PH-2-BUNG-20(X)-16, 20-17, 20-18 / 01	

OVERALL SITE PLAN SHOWING GROUND FLOOR PLAN WITH SEWERAGE LAYOUT

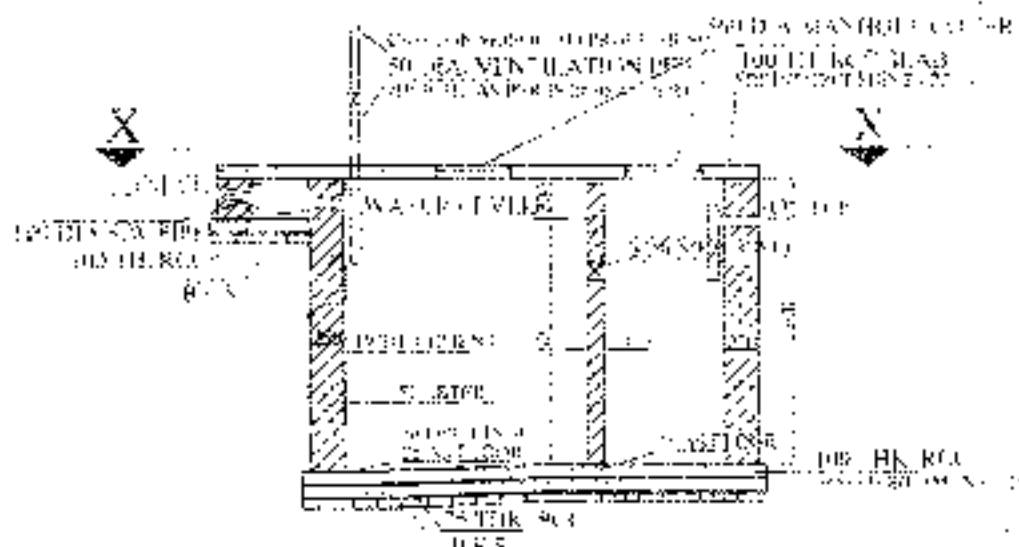

SECTION OF SEPTIC TANK

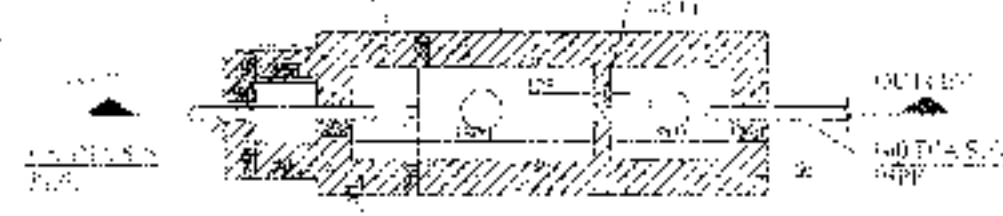

PLAN OF SEPTIC TANK

(for 20 users)
 SCALE 1:50

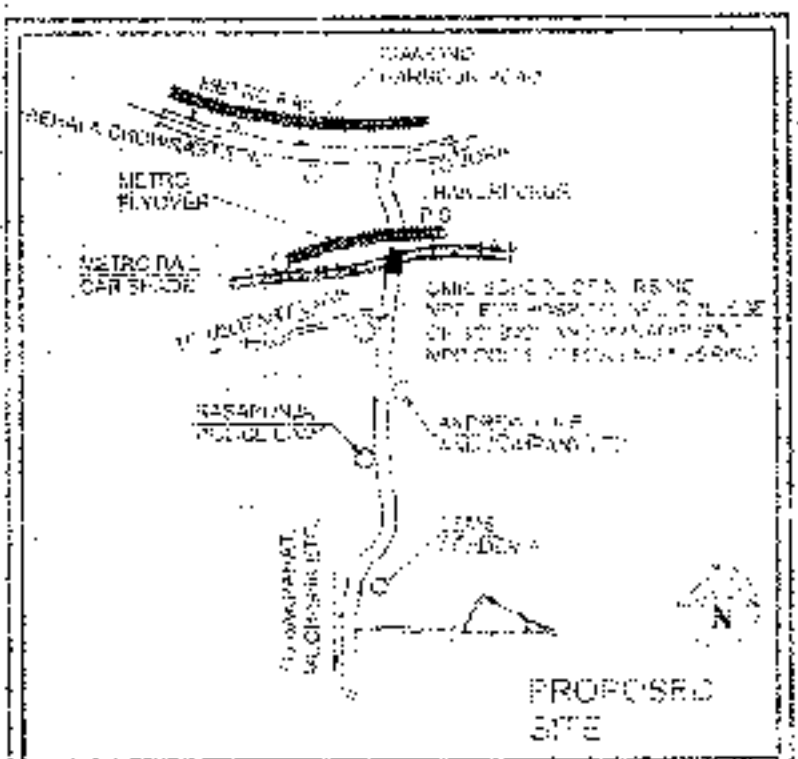

PROPOSED SITE

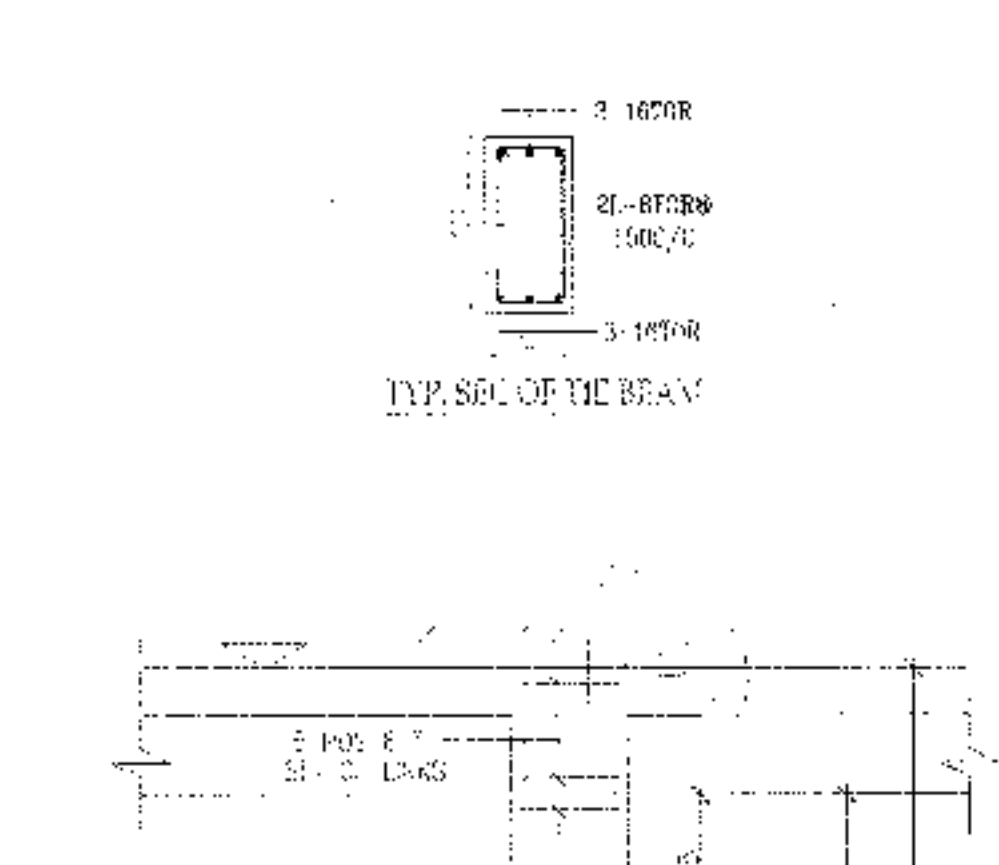
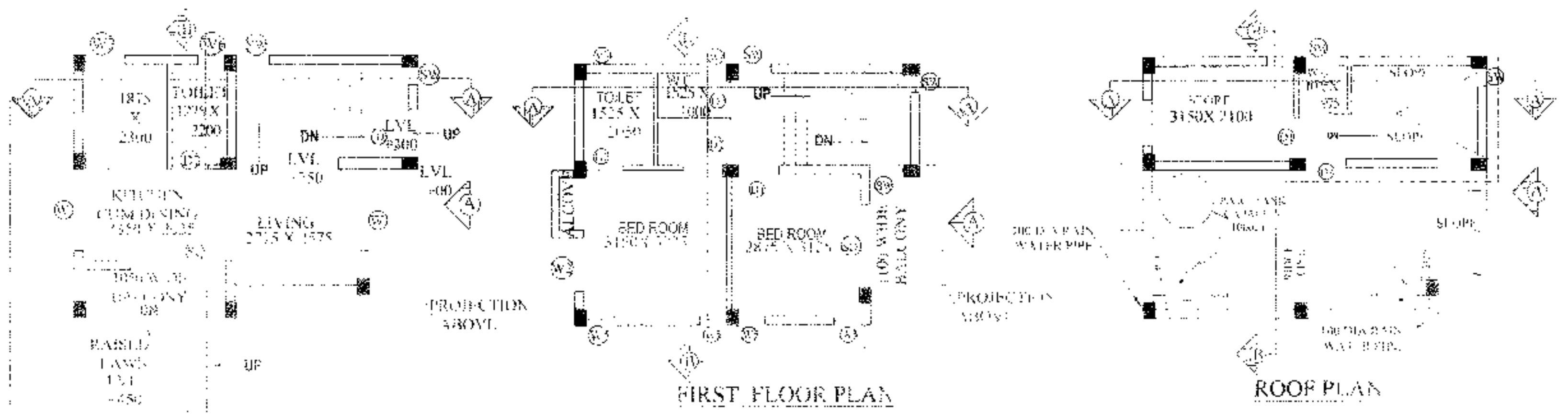

NOTES AND SPECIFICATION

- ALL DIMENSIONS ARE IN MM UNLESS OTHERWISE MENTIONED.
- ANY AMBIGUITY IN THE DRAWINGS SHOULD BE IMMEDIATELY BROUGHT TO THE NOTICE OF THE CONSULTANT BEFORE COMMENCING WORK.
- SUPPER STRUCTURE - SUPER STRUCTURE SHALL BE OF M20 CLASS BRICK IN 1:4 CEMENT MORTAR.
- THIS DRAWING IS TO BE READ ALONG WITH ALL RELEVANT ARCHITECTURAL DRAWINGS.
- ALL SPACES OF CONCRETE 150 UNTIL & UNLESS MENTIONED.
- ALL WORK SHALL BE ACCORDING TO FOLLOWING IS CODES.
1. IS 456-2000 (CODE OF PRACTICE FOR REINFORCED CONCRETE).
2. IS 8000-2009 (SPECIFICATION FOR CONCRETE).
3. IS 17733-2007 (SPECIFICATION FOR REINFORCED CONCRETE).
4. IS 456-2000 (CODE OF PRACTICE FOR REINFORCED CONCRETE).
5. IS 8000-2009 (SPECIFICATION FOR CONCRETE).
6. IS 17733-2007 (SPECIFICATION FOR REINFORCED CONCRETE).
7. IS 456-2000 (CODE OF PRACTICE FOR REINFORCED CONCRETE).
8. IS 8000-2009 (SPECIFICATION FOR CONCRETE).
9. IS 17733-2007 (SPECIFICATION FOR REINFORCED CONCRETE).
10. SPECIFIC GRAVITY OF THE REINFORCEMENT SHALL BE MAINTAINED AT 1.1 TO 1.2 BEFORE CASTING OF PILE.

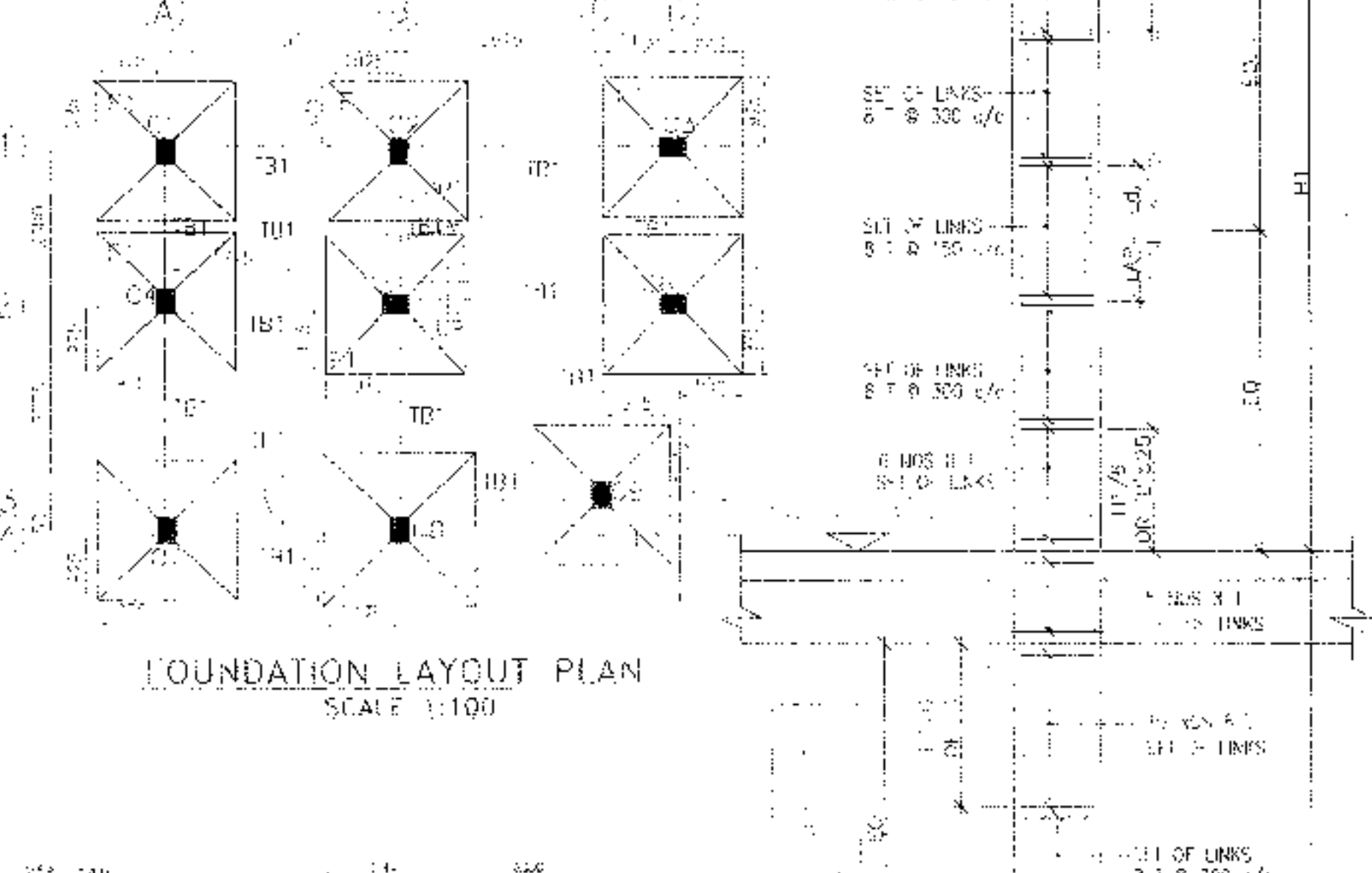
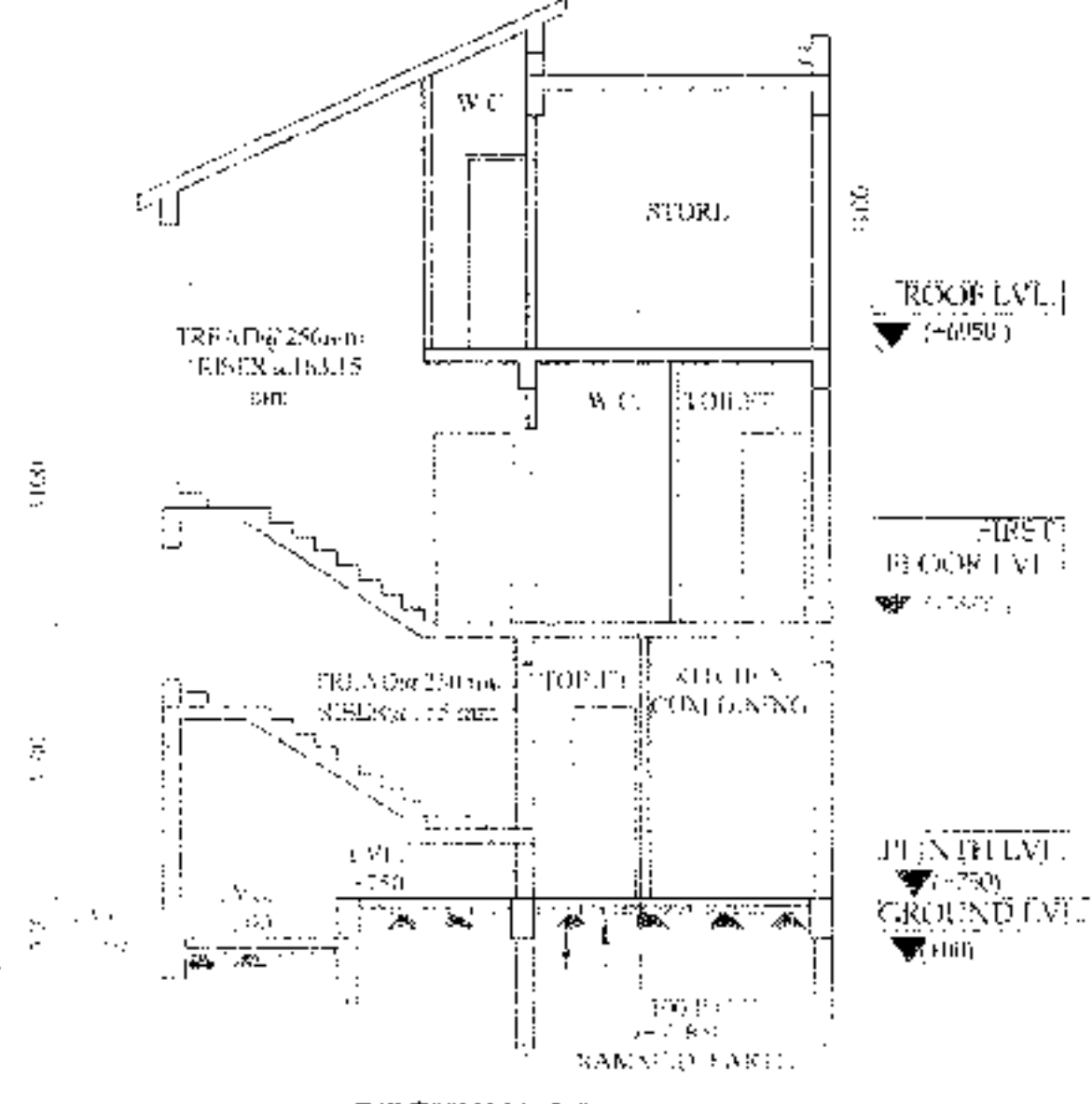
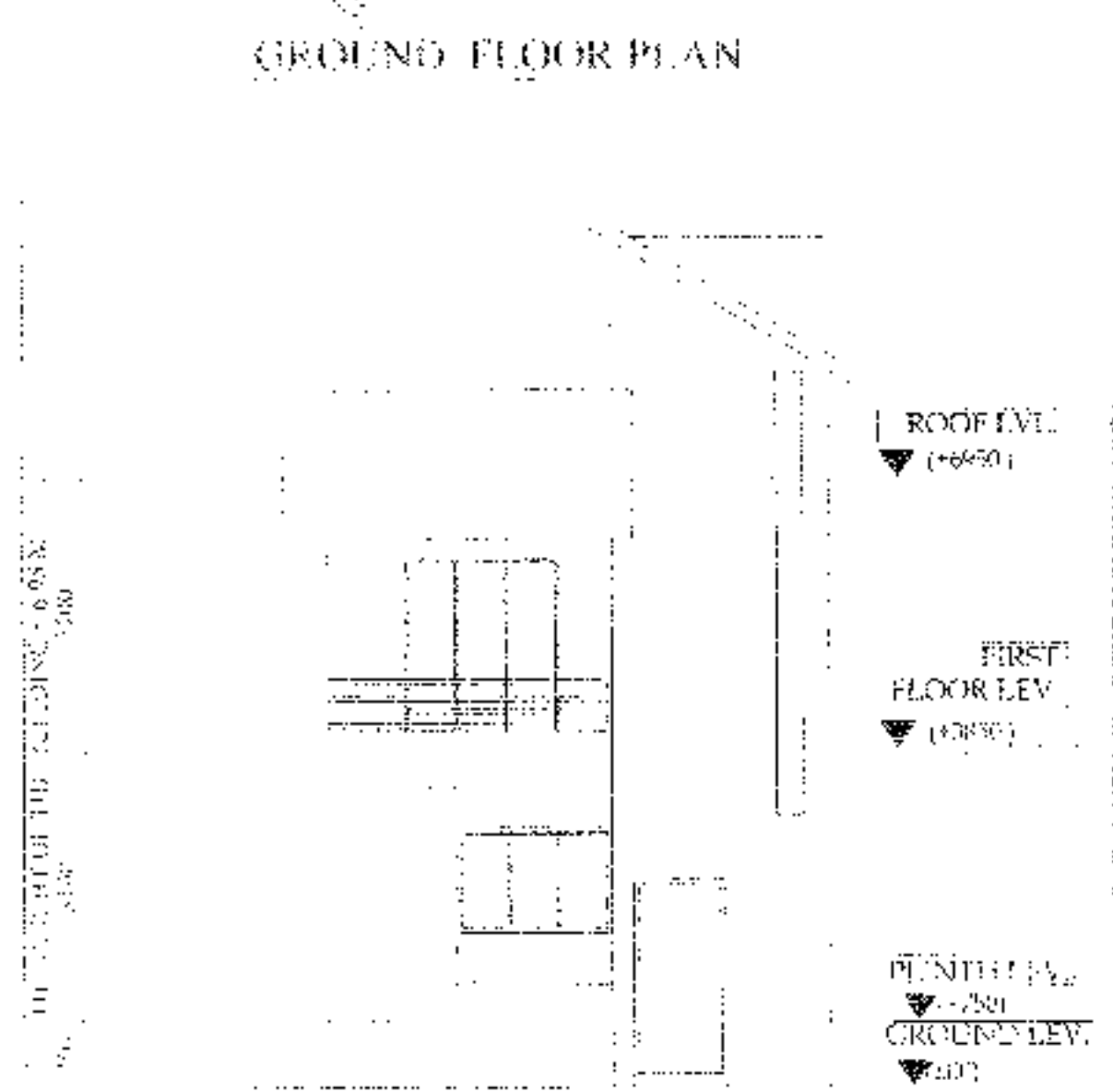

SCHEDULE OF COLUMN

NO.	SECTION	MARKED WIDTH	HEIGHT	REINFORCEMENT
1	ROOF	4-16T+4-12T	350x250	
2	LEVEL	10, 11, 12, 13, 14, 15, 16, 17, 18, 19		
3	COL. MKD.			LINKS AS SP. CHILD.

DOOR

MARKED	WIDTH	INTEL	SPECI.
D	1050	2200	
D1	900	2200	
D2	800	2200	
D3	750	2200	
SD	2100	2200	
SD1	1800	2200	

WINDOW

MARKED	WIDTH	HEIGHT	SILL
W1	1800	1800	400
W2	1500	1800	400
W3	900	1000	1200
W4	600	1800	400
W5	900	1600	600
W6	600	1000	1200
W7	900	1450	750

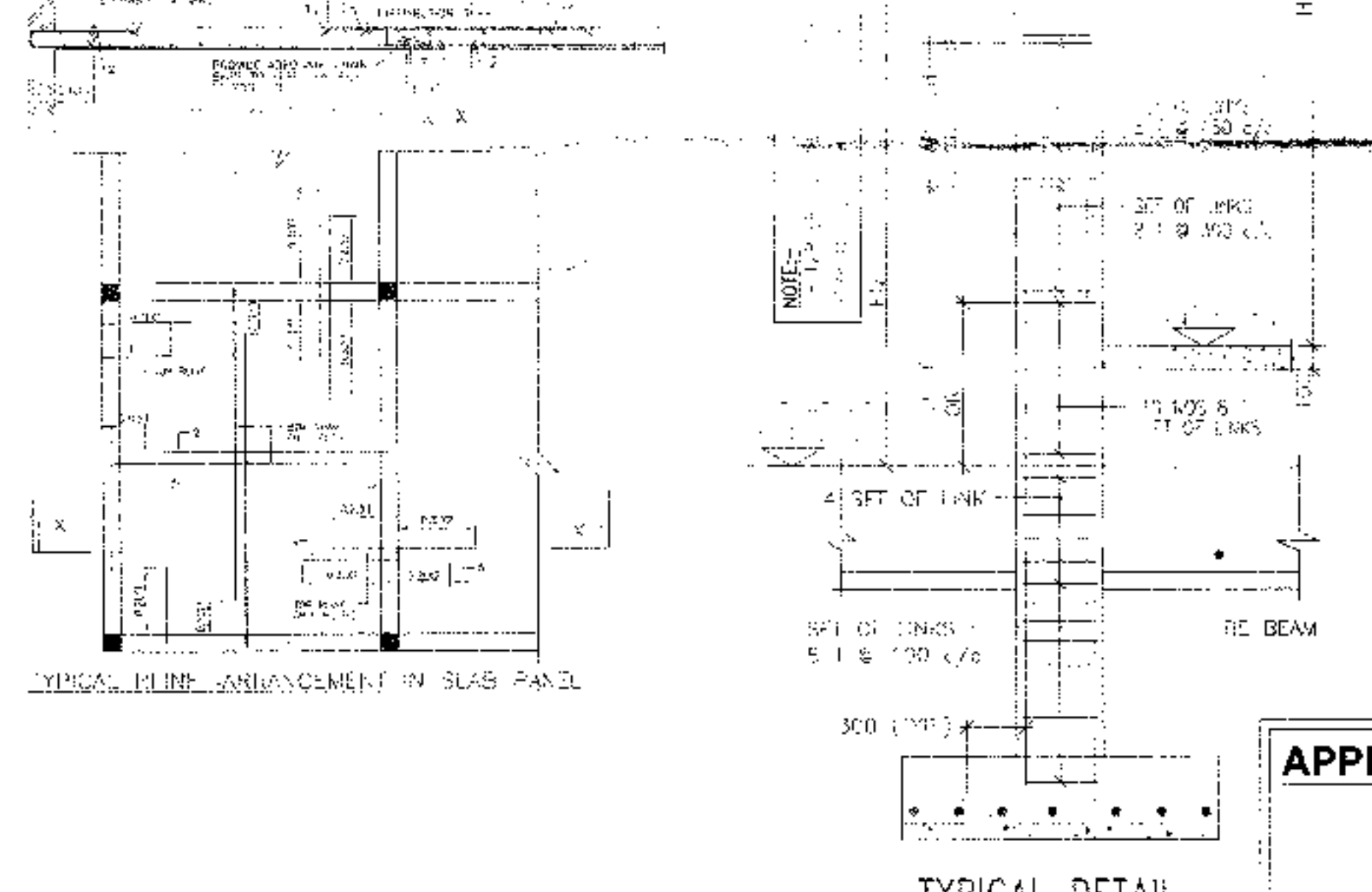
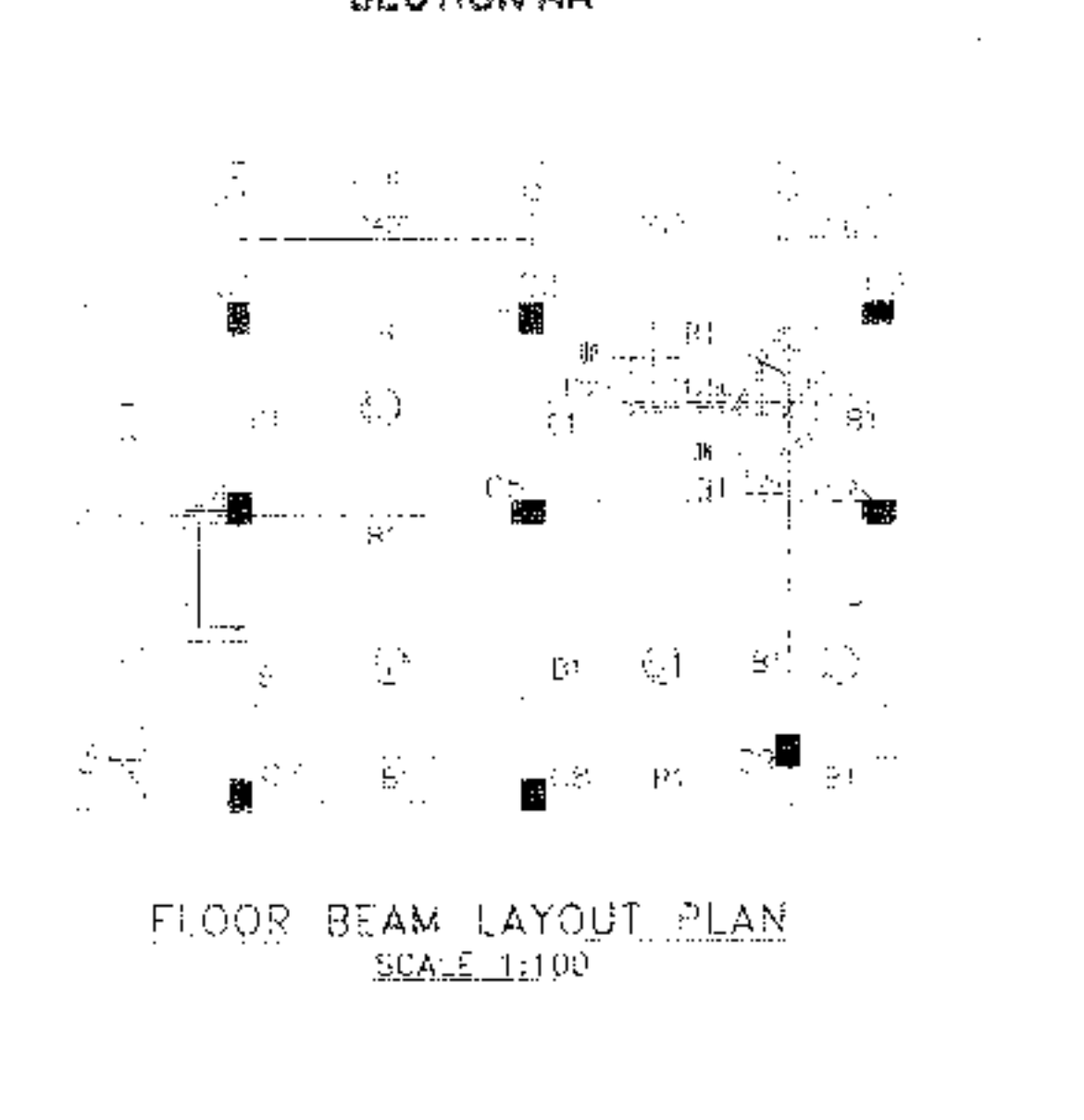
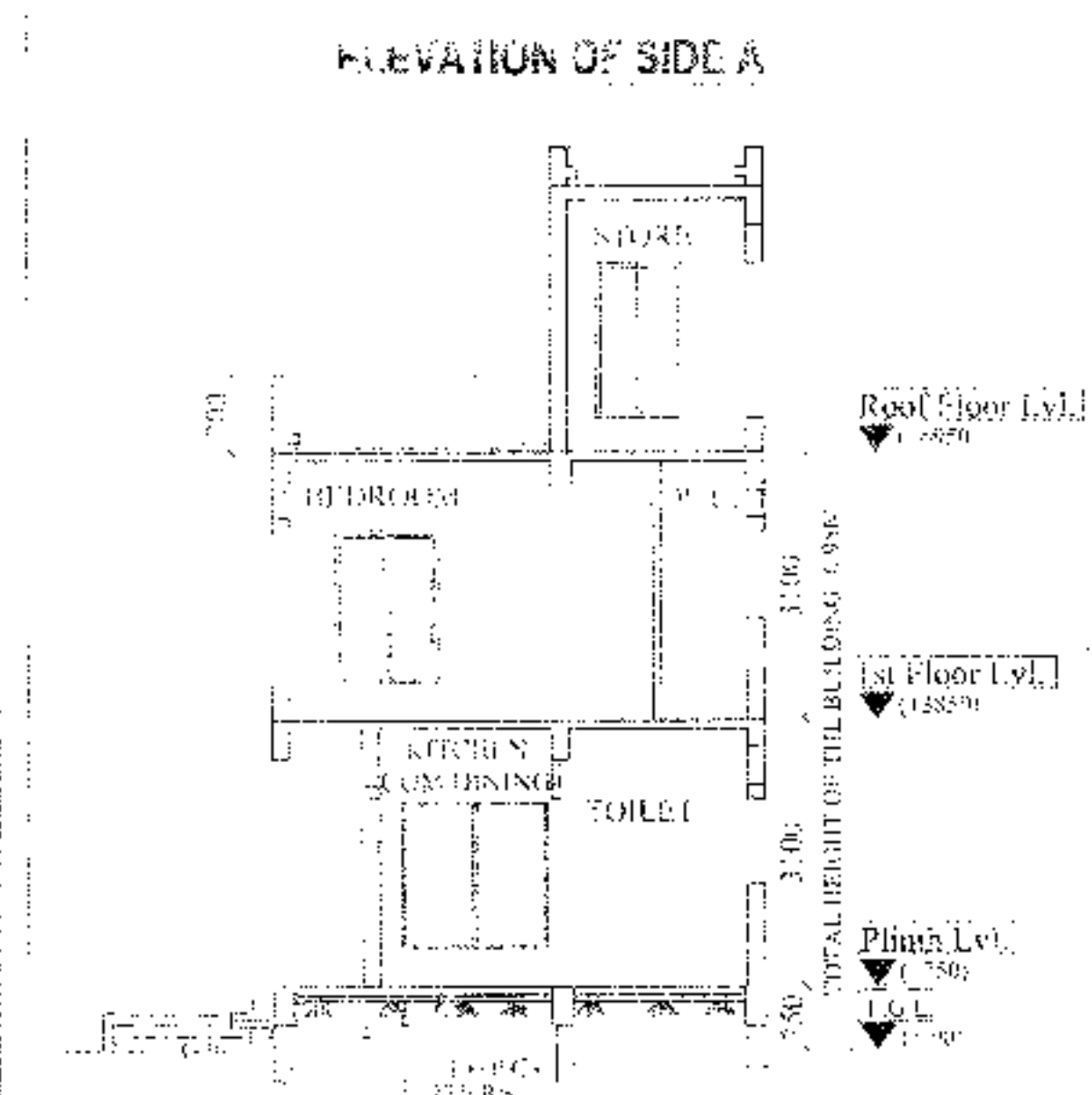

APPROVAL :

Attested

This Approval and Orderd For total area of 2982.65 Sq. FT (745.71 Sq. Mtr) Seven thousand four hundred fifty six only 10.08.2023

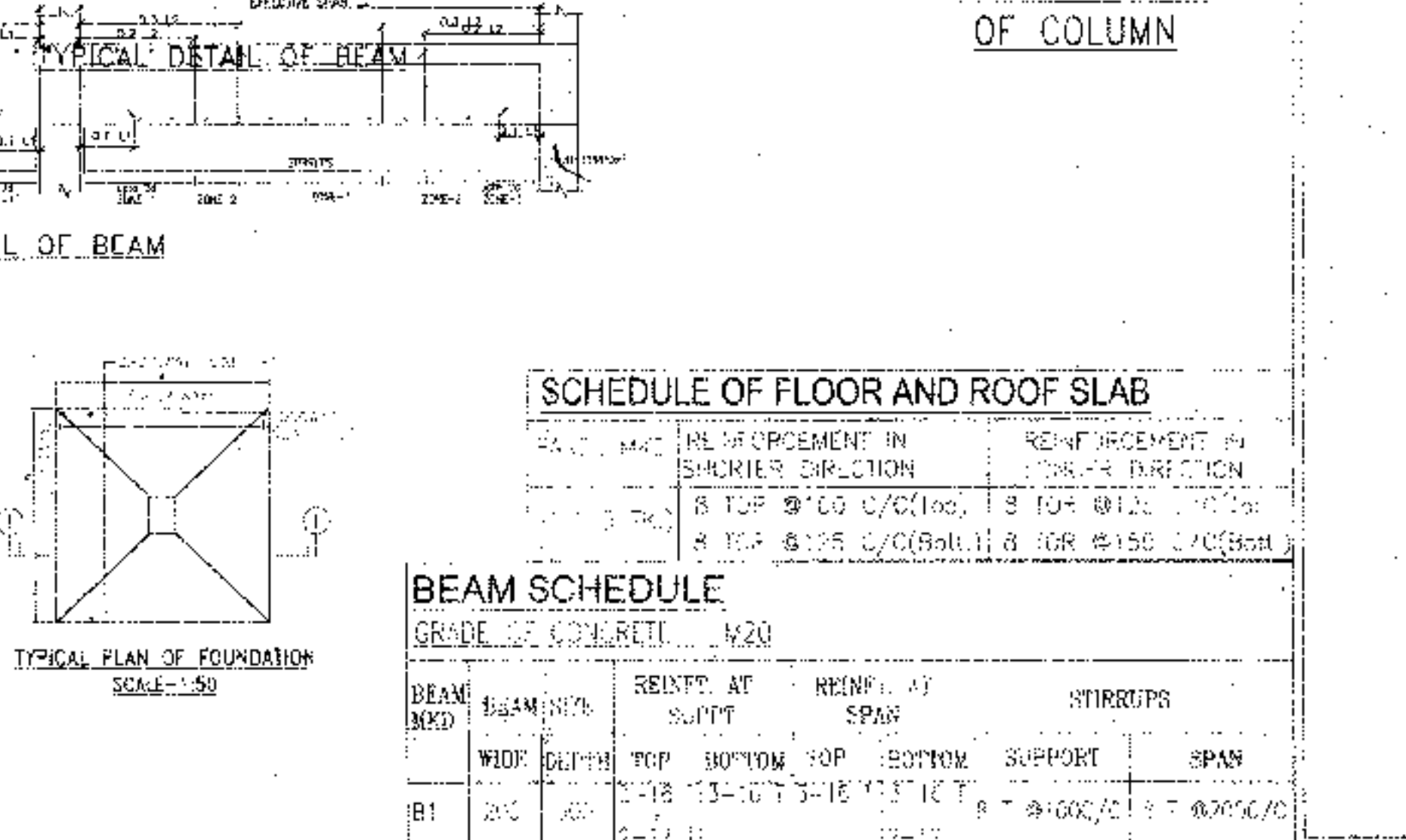
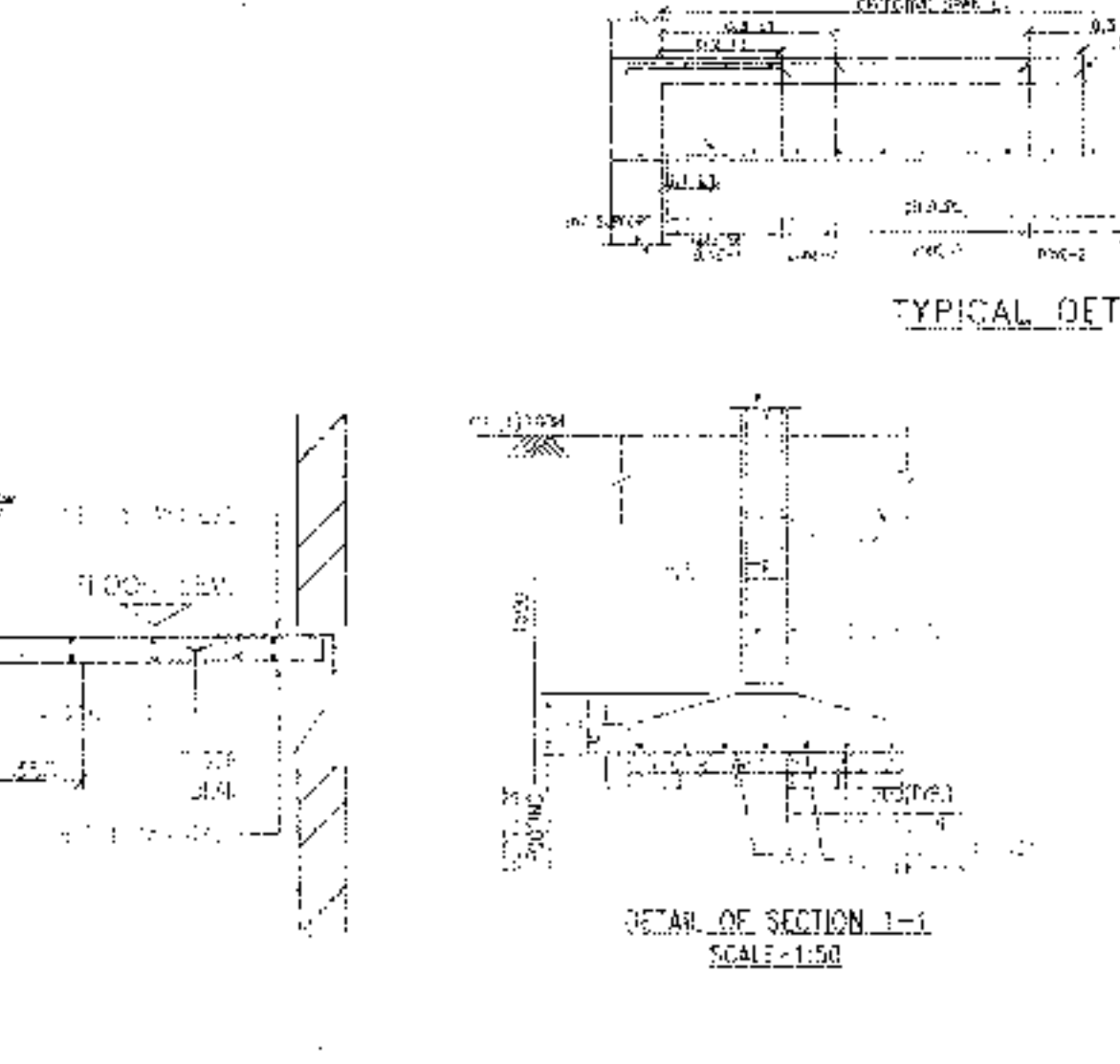
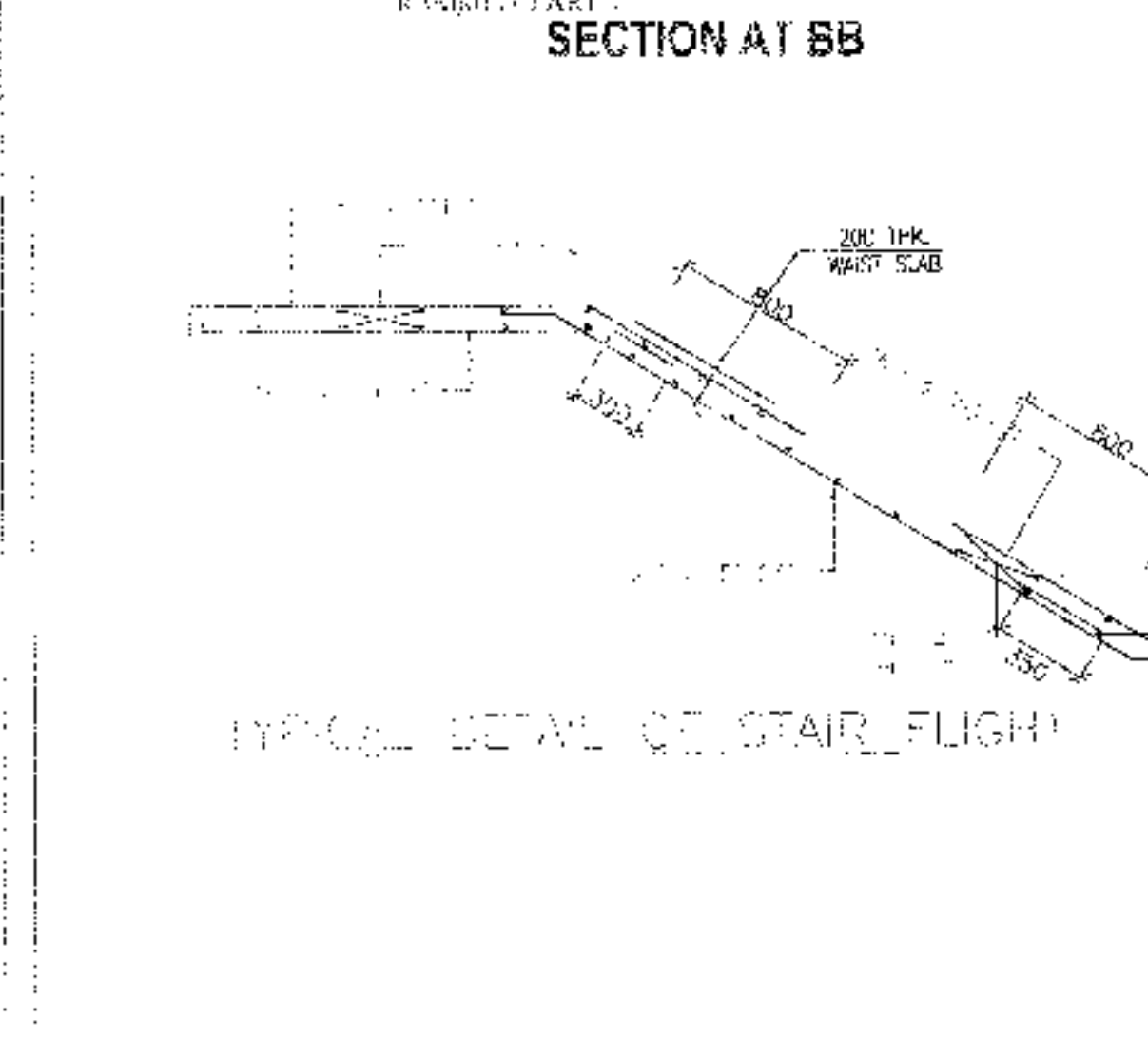

SCHEDULE OF FLOOR AND ROOF SLAB

NO.	SECTION	MARKED WIDTH	HEIGHT	REINFORCEMENT
1	ROOF	8 TOP @ 100 C/C/100, 8 TOP @ 125 C/C/100 & 4 GR @ 150 C/C/100		
2	LEVEL			
3	SLAB MKD.			LINKS AS SP. CHILD.

BEAM SCHEDULE

GRADE OF CONCRETE: M20

BEAM NO.	BEAM SIZE	REINFC. AT SUPPT	REINFC. AT SPAN	STIRRUPS
B1	200 X 400	4 TOP @ 100 C/C/100	4 TOP @ 125 C/C/100 & 4 GR @ 150 C/C/100	8 @ 100 C/C

PROPOSED TWO STORIED BUNGALOW AT R.S. DAG NO. 112(P), MOUZA-UTTAR KAZIRAHT, J.L. NO -22, UNDER P.S. BISHNUPUR, P.O. RASAPUNJA, DIST- SOUTH 24 PARGANAS, UNDER PASCHIM BISHNUPUR GRAM PANCHAYAT.

I CERTIFY THAT ALL THE ARCHITECTURAL DRAWINGS OF PROPOSED TWO STORIED BUNGALOW AT R.S. DAG NO. 112(P), MOUZA-UTTAR KAZIRAHT, J.L. NO -22, UNDER P.S. BISHNUPUR, P.O. RASAPUNJA, DIST- SOUTH 24 PARGANAS, UNDER PASCHIM BISHNUPUR GRAM PANCHAYAT HAVE BEEN PREPARED BY ME COMPLYING WITH THE PROVISIONS OF THE NATIONAL BUILDING CODE 2005 AND THE WEST BENGAL MUNICIPAL BUILDING RULES 2007. NO SUCH WRONG AND INCORRECT INFORMATION HAS BEEN FURNISHED BY ME INCLUDING AREA CALCULATION CHARTS IN THIS DRAWINGS AND NO VIOLATION OF THE PROVISIONS OF THESE RULES WILL BE FOUND IN ANY OF THE DRAWINGS AND DOCUMENTS, SUBMITTED TO THE SANCTIONING AUTHORITY FOR OBTAINING SANCTIONS.

Signature of Architect / Engineer

AMIT K. DAS
Chartered Architect
CA/2010/47702

AUTHORIZED SIGNATORY

Bhatnagar Construction Pvt. Ltd.

TITLE :
GROUND FLOOR PLAN, FIRST FLOOR PLAN, ROOF PLAN, SECTION AA, SECTION BB & ELEVATION A, FOUNDATION LAYOUT PLAN, FLOOR BEAM LAYOUT PLAN, TYPICAL REINFORCEMENT IN SLAB PANEL, TYP. SECTION OF THE TIE BEAM, TYPICAL DETAIL OF COLUMN, BEAM & STAIR FLIGHT, TYPICAL PLAN & SECTION OF FOUNDATION

DRAWN BY : DEBLINA / PAYEL
CHECKED BY : ATANU C.
SCALE : 1 : 100
DATE : 02.09.19
SUBMISSION DRAWING

DRAWING NO. : GEMS-SANC-ARCH-PH 2-BUNG-20(X)-16.20-17.20-18 / 02
REVISION NO. :

ক্রমিক নং-



বিবিধ প্রাপ্তির রসিদ

খ্রি.পি. কোড. নং-৩৩
রসিদ নং খ্রি.পি. আই.ডি. নং-১৬৩৪০৯৮১/ D

পশ্চিম বিষ্ণুপুর গ্রাম পঞ্চায়েত

২১

বিষ্ণুপুর ১নং পঞ্চায়েত সমিতি, জেলা-দক্ষিণ ২৪ পরগণা।

যাত্রার কাছ থেকে পাওয়া গেল Bhutoria Construction PVT LTD
 ঠিকানা uttarkajirhat
7457# টাকা কেবলমাত্র Seven thousand four hundred
fifty Seven only.
 নগদে/ চেক নং _____ ব্যাঙ্ক _____
 শাখা Builing permission তার 24/8/20
 জন্মার খাত : Fees বাবদ গ্রহীত হইল। তারিখ _____

বিশদ বিবরণ (যদি কিছু থাকে)

সচিব বা অনুমোদিত কর্মচারীর
তাৎসহ স্বাক্ষর

তত্ত্বাবধায়কের তাৎসহ স্বাক্ষর
Pradhan

বিঃ দ্রঃ- দুই দিকে কপি আছে এমন স্বাক্ষর ব্যবহার করিতে হইবে। Paschim Bishnupur G.P.
Bishnupur- 1, South 24 Pgs

ক্রমিক নং



বিবিধ প্রাপ্তির রসিদ

জি.পি. কোড. নং-০৯
রসিদ নং জি.পি. আই.ডি. নং-১৬০৪০৯৮১/ D

পশ্চিম বিষ্ণুপুর গ্রাম পঞ্চায়েত

বিষ্ণুপুর ১নং পঞ্চায়েত সমিতি, জেলা-দক্ষিণ ২৪ পরগণা।

২৩

ঘাটার কাছ থেকে পাওয়া গেল Arrem Bheoria
 ঠিকানা Uttar Kair hat
7457 Seventy thousand four hundred
57 Seven only টাকা কেবল।
 নগদে/ চেক নং Don for Devt - তার 24/8/20 ব্যয়
 মাথা ২৫/৪/২০ বাবদ গ্রহীত হইল। তারিখ

জন্মের খাত :

বিশদ বিবরণ (যদি কিছু থাকে)

সচিব বা অনুমোদিত কর্মচারীর
তাৎসহ স্বাক্ষর

উপস্থাপকের তাৎসহ স্বাক্ষর
Pradhan

বিঃ দ্রঃ- দুই দিকে কালি আছে এমন কর্বেল ব্যবহার করিতে হইবে। Paschim Bishnupur G.P.,
Bishnupur- I, South 24 Pgs

(১৭ নং নিয়ম দ্রষ্টব্য)

গ্রামপঞ্চায়েত এলাকার মধ্যে কাঠামো বাড়ি নির্মাণ বা বর্তমান বাড়ি বা কাঠামো পরিবর্ধন বা পরিবর্তন করার জন্য আবেদন পত্র (দুই প্রস্থ দাখিল করতে হবে)

প্রতি

প্রধান,

পশ্চিম বিষ্ণুপুর গ্রাম পঞ্চায়েত

আমি Bhutoria Construction, Director, Bhutoria Construction Pvt Ltd সি.এস/আর.এস

দাগ নং 112(P) মৌজা Litha Kaptiok জে.এল.সি.ডি.

খানার জমির উপরে একটি নতুন বাড়ি/কাঠামো তৈরী করতে বা বর্তমান বাড়ি বা কাঠামোতে পরিবর্ধন/পরিবর্তন করার জন্য টাকা ফি আপায় দিয়ে আবেদন করছি যার তারিখের সীমানা নিম্নরূপ :

পূর্ব —

পশ্চিম —

উত্তর —

দক্ষিণ —

- ২। আমি এতদ্বারা ঘোষণা করছি যে, আমি যে জমির ওপর নতুন বাড়ি/কাঠামো তৈরী করতে বা বর্তমান বাড়ি বা কাঠামোতে পরিবর্তন/পরিবর্ধন করার জন্য আবেদন করছি সেই জমির দায়মুক্ত নক্স, মখল ও মালিকানা আমার কাছে আছে। আমার এই দাবির সপক্ষে আমি প্রয়োজনীয় প্রমাণ পত্র পেশ করছি।
- ৩। আমি অঙ্গীকার করছি যে, সমস্ত সীমানা থেকে অন্ততঃ এক মিটার দশ ভাগের নয় ভাগ ছাড় দিয়া প্রস্তাবিত কাঠামো বা বাড়ির সেওয়াল তৈরী করব।
- ৪। আমি প্রস্তাবিত নির্মাণের দুই/তিন প্রস্ত জমির নক্সা জমা করলাম।
- ৫। আমি আরও অঙ্গীকার করছি যে, বাড়ির নক্সাতে গ্রামপঞ্চায়েত যে সমস্ত পরিবর্তনের নির্দেশ দেবে তা সঠিক ভাবে মেনে নির্মাণ কার্য করব।
- ৬। আমি এতদ্বারা আরও ঘোষণা করছি যে, কলকাতা মহানগর এলাকার অথবা কোন বিমানবন্দরের পাশে বা কাছে বা কোন প্রতিকূলতা সৃষ্টি করতে পারে, কোন সংরক্ষিত এলাকার মধ্যে কোন নির্মাণ কার্য করছি না।
- ৭। আমি আরও অঙ্গীকার করছি যে, বাড়ির নক্সার অনুমোদিত কপি সংকেত অনুমতি পাওয়ার আগে বা অনুমতি প্রদানের নির্ধারিত সময়সীমার আগে আমি নির্মাণ কার্য শুরু করব না।
- ৮। আমি এতদ্বারা আরও অঙ্গীকার করছি যে, সংশ্লিষ্ট বিধি বা নিয়মাবলী অনুযায়ী গ্রাম পঞ্চায়েত যদি আমাকে কি ধার্য করে তা জমা দিতে বাধ্য থাকবে।

Bhutoria Construction Pvt Ltd (যেগুলি প্রযোজ্য নয় সেগুলি কেটে দিতে হবে)

স্বাক্ষর

Director

পুরো নাম Amrita Bhutoria, Bhutoria Construction Pvt Ltd

ঠিকানা 22/1, N. S. Road, 5th Floor, 751001, West Bengal, Kolkata

তারিখ

10/11/18

সরসী - ১

নতুন কাঠামো বা বাড়ি নির্মাণ বা পরিবর্ধন বা পরিবর্তন করার জন্য সেমসি

গ্রাম পঞ্চায়েতের এলাকা	নতুন গৃহ নির্মাণ বা পরিবর্ধন বা পরিবর্তন	কাঁচ বাড়ি	আধা পাকা বাড়ি		পাকা বাড়ি যেকোন মেটে জায়গানের প্রতি ফোয়ার ফুটের ডিক্রিতে	
			বসবাসের জন্য নির্মাণ	ব্যবসার জন্য নির্মাণ	বসবাসের জন্য নির্মাণ	ব্যবসার জন্য নির্মাণ
(১)	(২)	(৩)	(৪)	(৫)	(৬)	(৭)
গ্রাম পঞ্চায়েত কে এম ডি এ বা অন্য কোন ডেভেলপমেন্ট অথরিটির বা উন্নয়ন কর্তৃপক্ষের এলাকার বাইরে হলে	নতুন গৃহ নির্মাণ	৬০.০০ টাকা	১৫০.০০টাঃ	৩০০.০০টাঃ	৫০ পয়সা	১ টাকা
	পরিবর্ধন বা পরিবর্তন	নাই	১০০.০০টাঃ	২০০.০০টাঃ	৫০ পয়সা	১ টাকা
গ্রাম পঞ্চায়েত কে এম ডি এ বা অন্য কোন ডেভেলপমেন্ট অথরিটির বা উন্নয়ন কর্তৃপক্ষের এলাকার ডিক্রিতে হলে	নতুন গৃহ	৮০ টাকা	২৫০.০০টাঃ	৫০০.০০টাঃ	১টাঃ ৫০পঃ	২টাঃ ৫০পঃ
	পরিবর্ধন বা পরিবর্তন	নাই	১৫০.০০টাঃ	২৫০.০০টাঃ	১টাঃ ৫০পঃ	২টাঃ ৫০পঃ

বসতবাড়ি তৈরীর নিয়ম বিধি

- ১। রাজ্য সরকার এ বিষয়ে যেমন নির্দেশ দেবেন সেই নির্দেশ মেনে চলতে হবে।
- ২। জমির চারপাশে ৯০ সেন্টিমিটার স্মারগা প্রাচীর দেওয়া যাবে (প্রাচীর যদি ইট বা কংক্রিটের হয়)।
- ৩। দুটি বাড়ির মাঝে অবশ্যই ১.৮০ মিটার দূরত্ব থাকতে হবে।
- ৪। সর্বোচ্চ ১৫ মিটার উঁচু বাড়ি করা যাবে।
- ৫। বাড়ির মধ্যকার প্রতিটি ঘর ৬ বর্গমিটারের কম হবে না এবং ২.২০ মিটারের কম চওড়া হবে না।
- ৬। রাস্তাঘরে ৩ বর্গমিটারের কম হবে না এবং ১.৫০ মিটারের কম চওড়া হবে না।
- ৭। পৃথক পানখানা এবং স্নানাগার থাকলে তার প্রত্যেকটিতে কমপক্ষে ০.৮ বর্গমিটার* করতে হবে এবং কমপক্ষে ০.৮৫ মিটার **চওড়া করতে হবে। আর যদি পানখানা এবং স্নানাগার একসাথে হয় তাহলে কমপক্ষে ১.৫০ বর্গমিটারের করতে হবে এবং চওড়া কমপক্ষে ০.৯০ মিটার করতে হবে।
- ৮। ঘরগুলি উচ্চতা মেঝে থেকে কমপক্ষে ২.৬০ মিটার করতে হবে। আর রাস্তাঘর, স্নানঘর, পানখানা, বারান্দার উচ্চতা কমপক্ষে ২.১০ মিটার করতে হবে।

বি. নং ১- আবেদনকারীকে ৪নং ফর্ম দুইখন্ড দরখাস্ত গ্রামপঞ্চায়েতে জমা দিতে হবে। দরখাস্তের সঙ্গে বাড়ির দুইখন্ড নকশা জমির মালিকানা - সংক্রান্ত মালিক ও অন্যান্য নথিপত্রের কপি জমা দিতে হবে। এই ৪নং ফর্ম গ্রাম পঞ্চায়েতের কাছ থেকে কিনতে হবে।

* ১বর্গমিটার = ১০.৭৬৯৬৯ বর্গফুট। ** ১ মিটার = ৩ ফুট ৩৩৭ ইঞ্চি।

গ্রামপঞ্চায়েত কর্তৃক প্রদত্ত আদেশ/বাতিল

CEP/N0-1 Date 07/08/2020

১। পশ্চিম বিষ্ণুপুর গ্রাম পঞ্চায়েত (তারিখ)-এর সভায় গৃহিত সিদ্ধান্ত বলে

শ্রী/শ্রীমতী সুব্রত স্তাভাটোরি, Shubrat Saha Construction (P) Ltd এর

(নং) _____ (তারিখ) আবেদন পত্র অনুযায়ী দখলত তদন্ত

করিয়া শ্রী/শ্রীমতী সুব্রত স্তাভাটোরি, Shubrat Saha Construction (P) Ltd কে

৩৯৯ কল্যাণ রোড মৌজায় বাহার জে. এল. নং _____ এবং 112 (P)

নং আর. এস. বাগের/কাগনমুহুর উপর একটি কাঠামো নির্মাণ/একটি গৃহ

নির্মাণ/গৃহেরকোন অংশ নির্মাণ/গৃহের কোন অংশ বর্ধন -এর জন্য অনুমতি প্রদান করা হইল। আগামী

10/08/2020 তারিখের মধ্যে নির্মাণ কার্য শেষ করিতে হইবে।

২। গ্রাম পঞ্চায়েত (তারিখ)-এর সভায় গৃহিত সিদ্ধান্ত বলে

শ্রী/শ্রীমতী _____ এর নিকট হইতে একটি কাঠামো নির্মাণ/একটি

গৃহনির্মাণ/গৃহেরকোন অংশ নির্মাণ/গৃহেরকোন অংশ বর্ধনের জন্য _____ নং

_____ (তারিখ) -এ প্রাপ্ত আবেদন পত্রটি নিম্নলিখিত কারণের জন্য/কারণসমূহের জন্য

বাতিল করা হইল।

(ক)

(খ)

(গ)

(ঘ)

(ঙ)

10/08/2020

তারিখ



পশ্চিম বিষ্ণুপুর গ্রামপঞ্চায়েত

Pradhan

West Bishnupur G.P.
Bishnupur-1, South 24 Pgs

প্রধানের স্বাক্ষর
পশ্চিম বিষ্ণুপুর গ্রামপঞ্চায়েত

(অপ্রয়োজনীয় অংশগুলি কাটিয়া দিন)

গ্রামপঞ্চায়েত এলাকায় কাঠামো নির্মাণের বা গৃহ নির্মাণের বা
গৃহের কোন অংশ নির্মাণের বা গৃহের কোন অংশ বর্ধনের
অনুমোতি প্রাপ্তির জন্য প্রসঙ্গ আবেদন পত্রটি বাতিল

সামগ্রিক প্রধান

পশ্চিম বিষ্ণুপুর গ্রাম পঞ্চায়েত

মহাশয়/মহাশয়া,

কাঠামো নির্মাণের/গৃহ নির্মাণের/গৃহের কোন অংশ নির্মাণের/গৃহের কোন অংশ বর্ধনের জন্য আপনাকে
লিখিত আমার _____ (নং) _____ (তারিখ) দরখাস্তটি বাতিল হওয়ার
আপনার _____ (নং) _____ (তারিখ) নসিদ বলে জমাকৃত
_____ (টাকা) ক্ষেত্র পরিষ্কার জন্য আপনাকে অনুরোধ করছি।

Bhutoria Construction Pvt. Ltd.

আবেদনকারীর স্বাক্ষর

তারিখ

আবেদনকারীর ঠিকানা

আবেদনকারীর পিতা/স্বামীর নাম

(ঠিকানা-র) শ্রী/শ্রীমতী

কে

(টাকা) প্রদান করা হইবে।

তারিখ

পশ্চিম বিষ্ণুপুর গ্রামপঞ্চায়েত

প্রদানের স্বাক্ষর
পশ্চিম বিষ্ণুপুর গ্রামপঞ্চায়েত

(ঠিকানা-র) শ্রী/শ্রীমতী

কে

(টাকা) প্রদান করা হইবে।

তারিখ

পশ্চিম বিষ্ণুপুর গ্রামপঞ্চায়েত

প্রদানের স্বাক্ষর
পশ্চিম বিষ্ণুপুর গ্রামপঞ্চায়েত